МКОУ «Кикеринская средняя общеобразовательная школа»

п. Кикерино

Волосовский район

Ленинградская область

Воспитательная система

«Школа гражданского становления личности»

Начало реализации 1996 год

Главная цель:

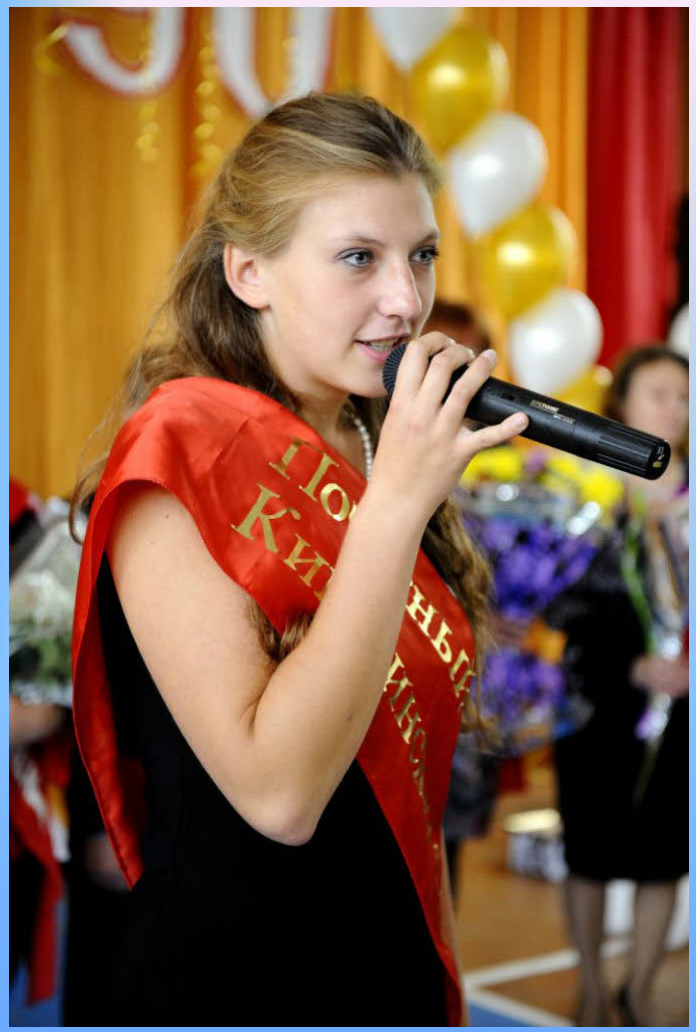

Можаева Валентина - Почётный выпускник 2012 года

Воспитание развивающейся, конкурентоспособной личности, труженика-профессионала, гражданина умеющего воплощать демократические идеалы в эффективные общественные и политические действия

Теоретические основы системы:

- Жизнь- есть высшая ценность
- Уважение прав каждого члена коллектива
- Социальная ответственность за дела и поступки каждого перед каждым
- Реальная действенная забота об улучшении окружающей среды как природной так и социальной
- Образованность- как способ овладения современной культурой

Модель выпускника

- Духовная, конкурентоспособная личность, стремящаяся к дальнейшему самообразованию и совершенствованию

- Гуманная личность с высоким гражданским самосознанием, любящая и знающая свою родину, свой край, свой поселок, свою семью, оберегающая их честь

Модель выпускника

- Коммуникабельная творческая личность, способная к сотрудничеству с другими людьми, уважающая права граждан

- Личность, сознательно и ответственно относящаяся к своей жизни и здоровью

предполагает взаимодействие:

учеников

учителей ⇨ **цель** ⇦ **родителей**

достигается через:

- *Реализацию целевых творческих программ*
- *Ученическое самоуправление*
- *Сотрудничество с родителями и общественностью*

Этапы реализации

1 этап: Школа-дом

2 этап: Школа социального опыта

3 этап: Школа гражданского становления личности

Ученики

Долгосрочная социально-экономическая игра «Президентская Республика»

модель ученического самоуправления, в основу которой заложены элементы государственности

Задачи самоуправления

Создание естественной творческой среды для жизнедеятельности детского коллектива, свободного развития личности реализации творческих возможностей ребенка, формирования его правовой культуры, активной гражданской позиции и готовности к реальной взрослой жизни, за счет приобретения разнообразного социального опыта.

Схема ученического самоуправления

Общешкольная конференция граждан

Президент

(Избирается тайным голосованием граждан)

Президентский совет

С К К

Паспортный стол

Министерства

- Образования
- Порядка и дисциплины
- Конфликтная комиссия
- Финансов
- Полезных дел
- Биржа труда
- Печати и информации
- Культуры
- Музей
- Шефской помощи
- Спорта и охраны здоровья

Состав министерства

Министр -избранный из числа граждан 9-11 классов

Советник - учитель

Сотрудники - 1-2 представителя от класса

(всего 15-20 человек в каждом министерстве)

Вся общественно-значимая деятельность оплачивается школьной валютой - **велесами**

Велесы выплачиваются в виде заработной платы 2 раза в год и реализуются на ярмарке и аукционе

Бюджет формируется за счет единого государственного взноса (ЕГВ)

Ярмарка

ВЫБОРЫ
Выборы Президентского Совета
Все на выборы!
6-7 сентября
ДНИ ПАМЯТИ
ПО ЖЕРТВАМ ТРАГЕДИИ
БЕСЛАНА
ЧЕРНАЯ ПЯТНИЦА
ВОПРОСЫ
КАНДИДАТАМ

паспорт
гражданина
"президентской
республики"

Законы Президентской Республики

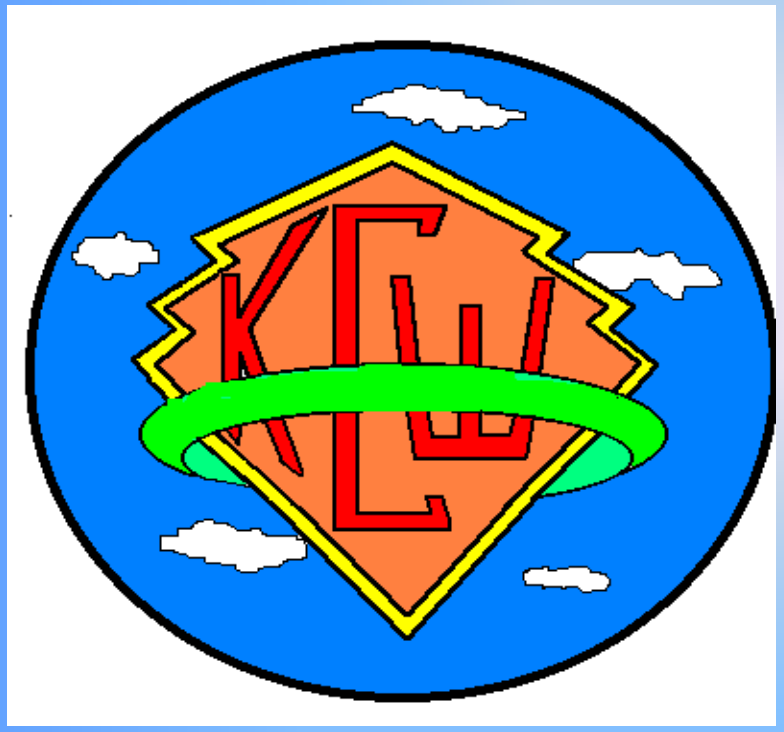

- Конституция
- О самоуправлении
- О труде
- О гражданстве
- Об образовании
- Административный кодекс

Праздники

ВНИМАНИЕ!!!

5 ноября 2013 года с 10-00

в школе будет проходить

ШКОЛА АКТИВА

«Путь к успеху»

для учащихся 5-11 классов

(автобусы будут по расписанию).

Явка всех обязательна!

При себе иметь:

1. Сменную обувь (обязательно)
2. Удобную *(можно спортивную)* форму одежды
3. Хорошее настроение!

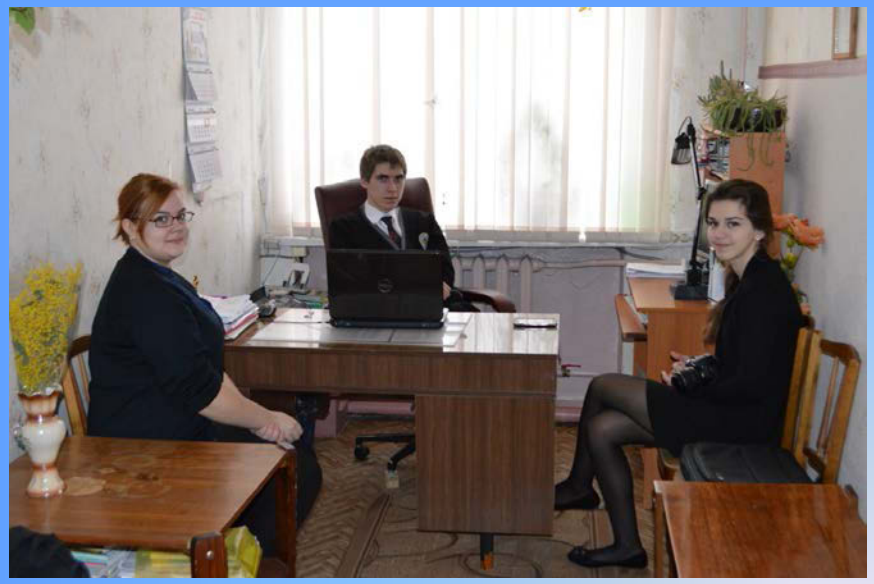

День самоуправления

РАСПРЕДЕЛЕНИЕ ПОРУЧЕНИЙ ВНУТРИ КЛАССА

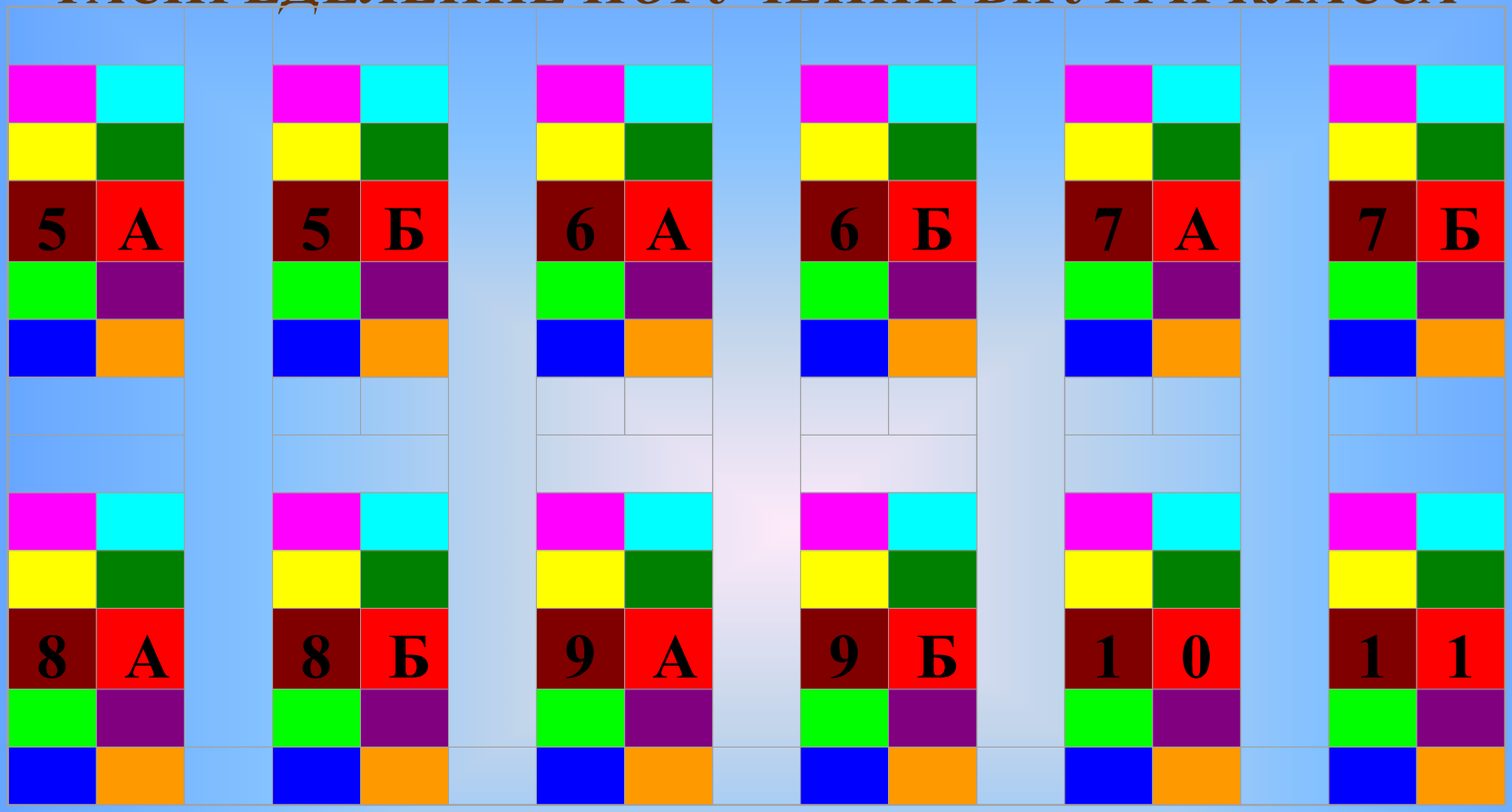

Сотрудники министерств

печати и информации	актив музея
образования	культуры
шефской помощи	спорта
порядка и дисциплины	скк
полезных дел	финансов

Малый круг ученического самоуправления

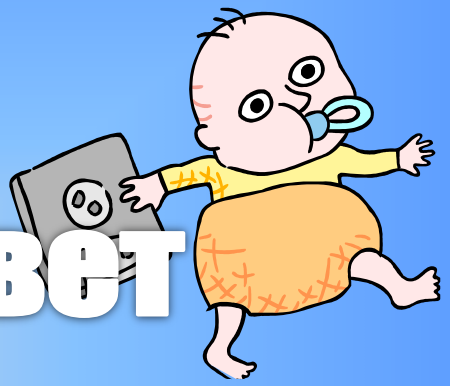

Президентский совет

Министерство шефской помощи

1 – уровень:
2 класс
Формируем семейки
Меняем состав семеек раз в неделю – лидеров нет, учимся действовать

2 – уровень:
3 класс
Семейки
Выбираем глав семеек 1 раз в месяц, учимся руководить и подчиняться другим

3 – уровень:
4 класс
Создаем семью
Выбор главы семьи. Главы семеек создают семейный совет. Глава семьи входит в состав министерства

Учителя

«Президентская Республика»

самоуправление

Выпускник

Участие в большом круге самоуправления

«Подготовка к жизненной карьере».	**Жизнь достойная человека**
«Человек в центре общества». «Найди себя».	**Общество**
«Диалог культуры». «Воспитай себя».	**Я и человек**
«Искусство мыслить». «Познай себя».	
«Живая этика» «Умей себя вести».	**Человек**
«Моя Родина – Россия».	
«Мир вокруг нас»	**Норма**
(Поселок, район, область).	
«Открытие мира» (Школа – дом, семья).	

Малый круг
3 *уровень*

2

1

Целевая творческая программа *«Я ученик – мы одноклассники».*

1 2 3 4 5 6 7 8 9 10 11класс

ЦЕЛЕВАЯ ТВОРЧЕСКАЯ ПРОГРАММА

предполагает:

цель

задачи

основные понятия

планируемый результат

содержание

карта индивидуального учета

диагностика

реальный результат

(анализ программы)

Портфолио
Портфолио
Портфолио
Портфолио
Портфолио
Портфолио
Давидова
Алина
Алексеевна
23 октября 2004

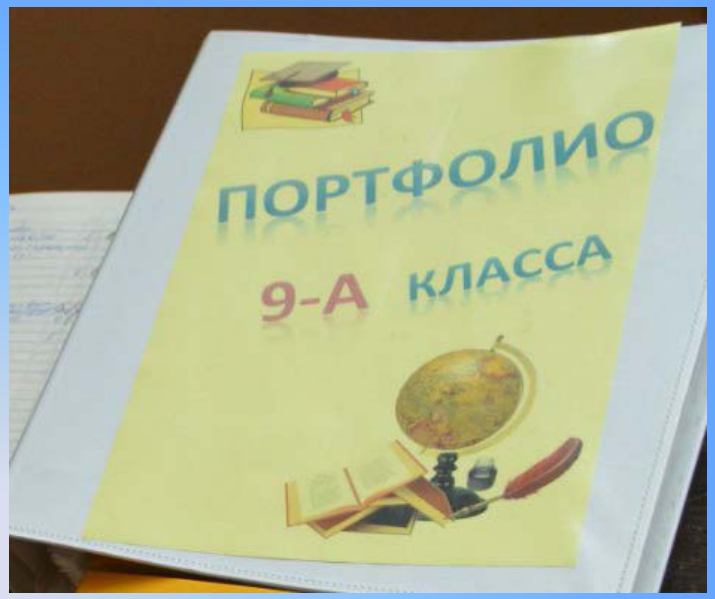
ПОРТФОЛИО
9-А КЛАССА

ДЫМКОВСКОЙ ИГРУШКИ
Портфолио
Кузьмина
Дарья
Юрьевна
Портфолио
ПОРТФОЛИО
1 "А" КЛАССА
Портфолио
1 кл.

ПОРТФОЛИО
5 «А»
КЛАССА

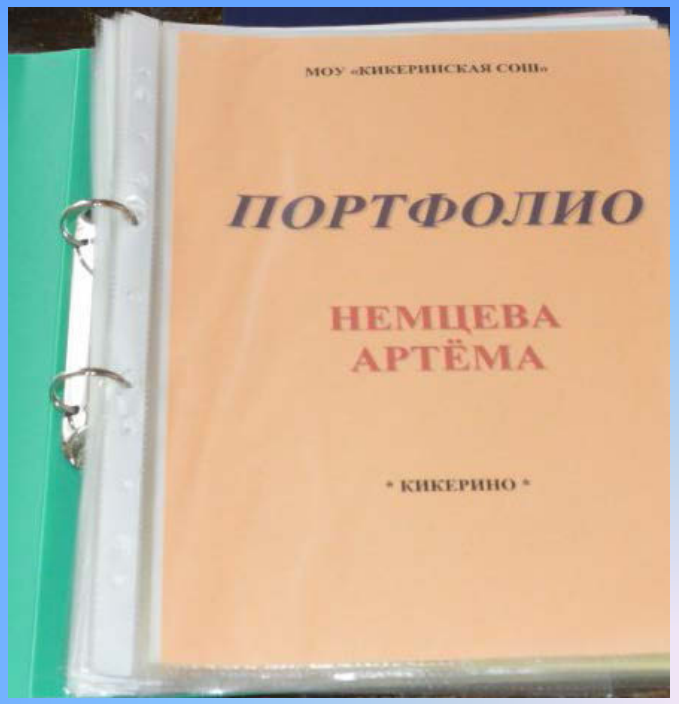
МОУ «КИКЕРИНСКАЯ СОШ»
ПОРТФОЛИО
НЕМЦЕВА
АРТЁМА
* КИКЕРИНО *

Алексеева
Даниила

Портфолио
Фамилия Давыдова
Имя Алина
Отчество Алексеевна
Дата рождения 23 октября 2004

Лебедева
Виктория
9-а класс

ИТОГИ I ЧЕТВЕРТИ 2013-2014

Классы	Образование	Печать и информация	Финансы	Неотложная помощь	Полезные дела	Культура	Спорт и охрана здоровья	Дисциплина и правонарушения	Музеи	Архив библиотеки	СКК	Успеваемость: всего баллов	Успеваемость: баллов на обучающегося	Успеваемость: место	Место за самоуп-е	Место всего / баллов на обучающегося	Место по выбросам	Итог четверти	Сумма мест за конец I четверти
5А	II-IV	V	VII-X	IX	VI	VII-IX	XI	X	I-II	X-XI	IV-VIII	348	29	I	IV	941 / 78,4	III	II	12
5Б	II-IV	IX	I-VI	VII-IX	IX-X	VII-IX	X	XI	I-II	VIII-IX	IX	279	23,25	VI	X	719 / 59,9	IX	IX	12
6А	VI	VI	VII-X	X	VIII	V	VI-VII	IV	X-XI	VII	III-VIII	476	28	II	XI	~~1227~~ / 72,17	IV	IV-VI	17
6Б	VIII	VII	I-VI	IV	III	VII-IX	VI-VIII	IX	V	VIII-IX	X	400	26,66	IV	IX	1014 / 67,6	VI	VII	15
7	II-IV	II	I-VI	III	I-II	IV	IX	I	VI-VII	VI	IV-VIII	533	25,38	V	II	1415 / 67,38	VII	III	21
8А	I	IV	I-VI	I	IX-X	X	VI-VIII	V	III-IV	III	II-III	417	27,8	III	III	1253 / 83,53	I	I	15
8Б	V	X	I-VI	VII-IX	IV-V	XI	V	VI	IX	II	XI	202	18,36	VII	VIII	880 / 80	II	IV-VI	11
9А	XI	I	VII-X	V	I-II	II	I	II	III-IV	V	II-III	375	17,85	VIII	I	1363 / 64,9	VIII	IV-VI	21
9Б	IX	VIII	VII-X	II	VII	VI	II	VII	VI-VII	I	IV-VIII	229	16,35	IX	VI	999 / 71,35	V	VIII	14
10	VII	III	I-VI	VII-IX	XI	III	III-IV	III	X-XI	X-XI	I	–	–	–	VII	794 / 99,25	–	–	8
11	X	XI	XI	VI	IV-V	I	III-IV	VIII	VI-VIII	IV	IV-VIII	–	–	–	V	711 / 47,4	–	–	15

Программа «Самый классный классный»

- 1 уровень-оплата, гарантированная государством
- 2 уровень-10% от ставки
- 3 уровень-20% от ставки

предусматривает дифференцированную оплату труда классного руководителя на основе аттестации

Смотр - конкурс

Класс года

Образование-
Образованность
-Это
Интелект-
Это
Знание-
-Это получение и сохранение информации на протяжении всей жизни, а также применение в жизненных ситуациях.
-Это процесс
в течении всей жизни.

УГОЛОК

Гражданином Президентской Республики может стать любой ученик школы, признающий ее законы и Конституцию.

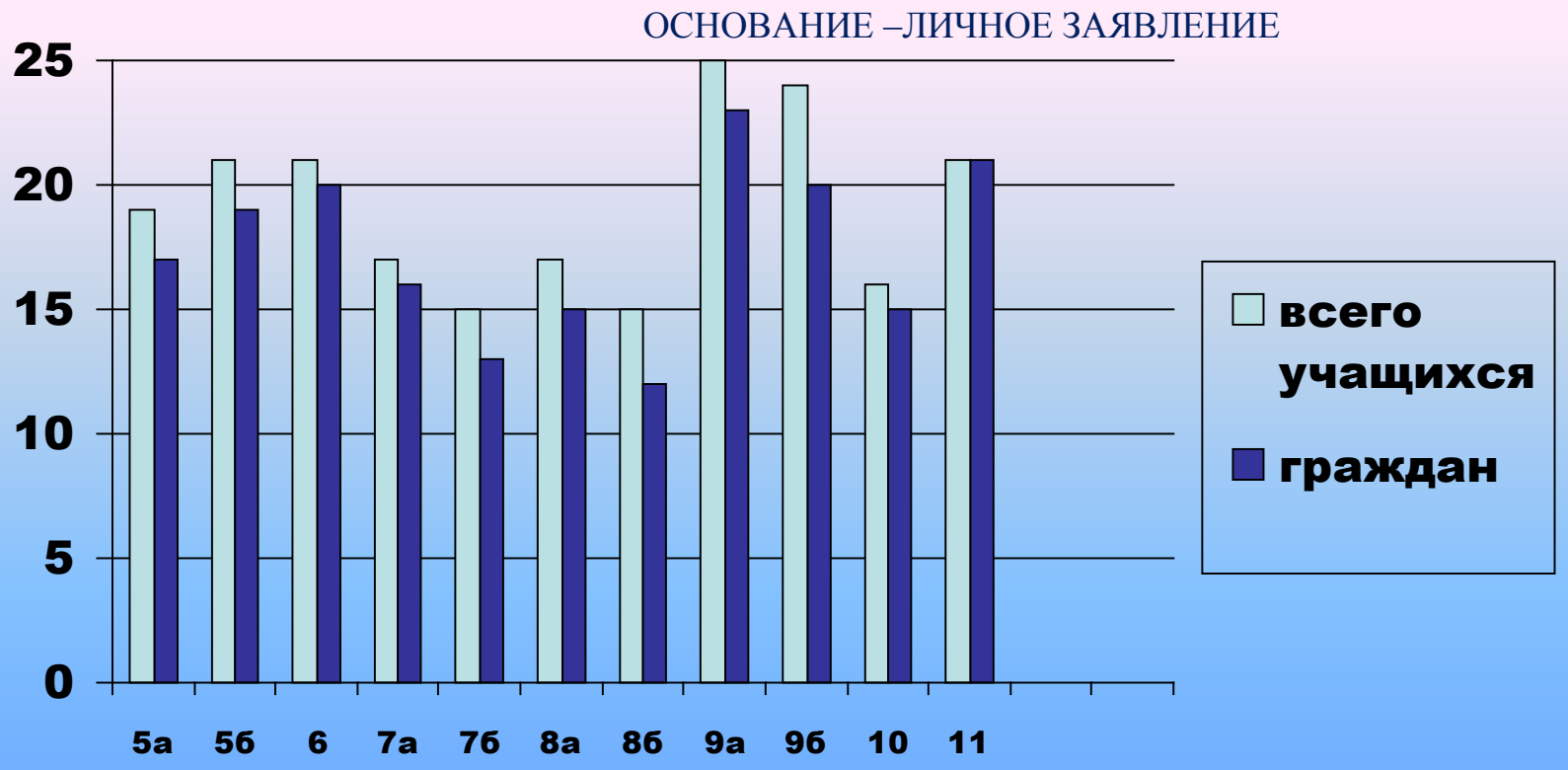

2012-2013 учебный год

Понравилось ли тебе школьное самоуправление в этом учебном году? (опрос проведён 21 мая 2013 года)

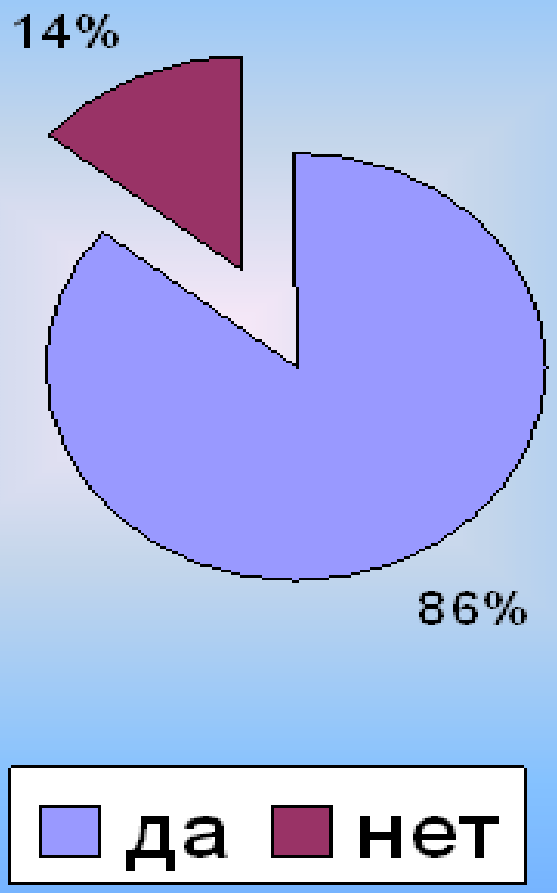

Чему учит тебя школьное самоуправление?

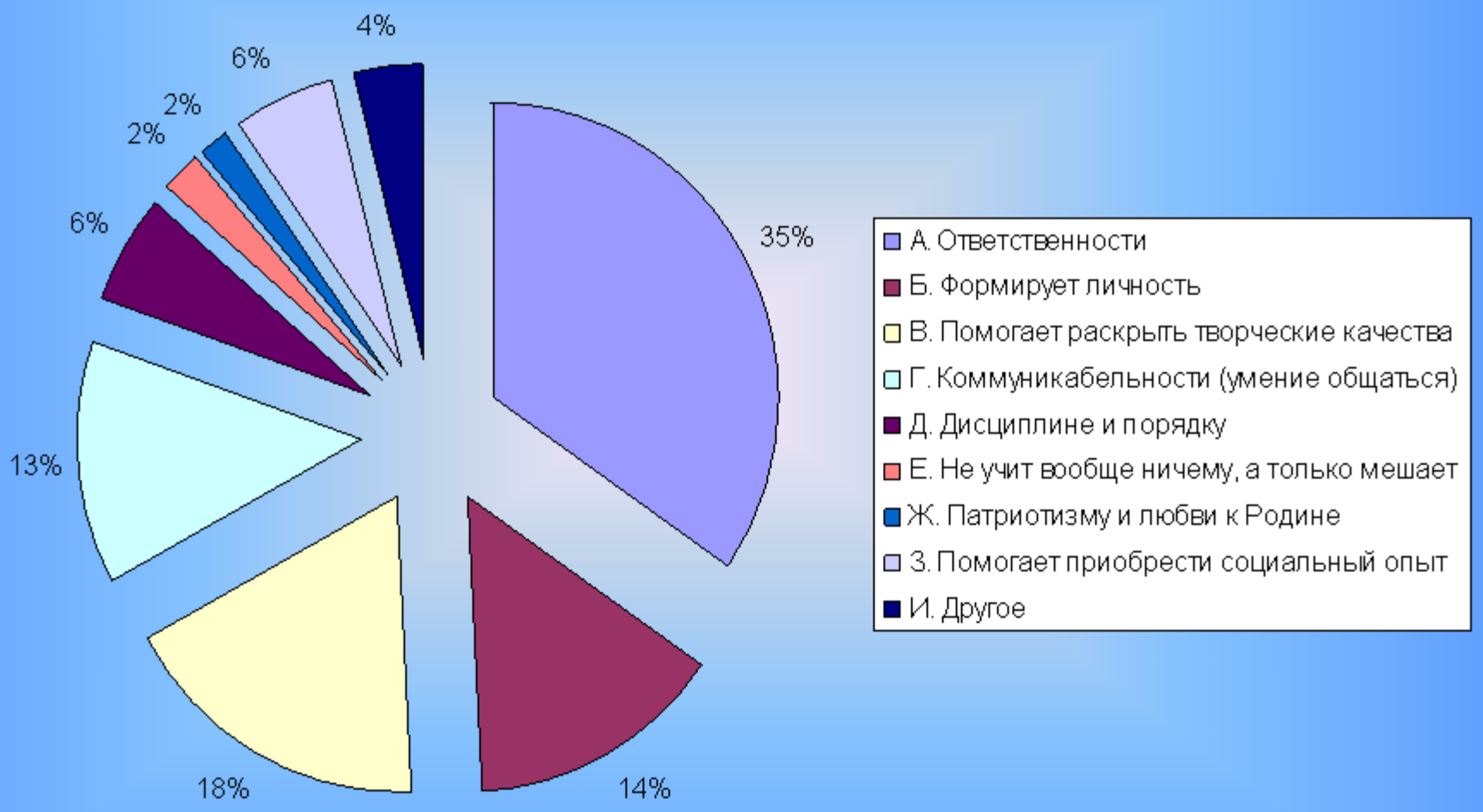

Общая велесная масса

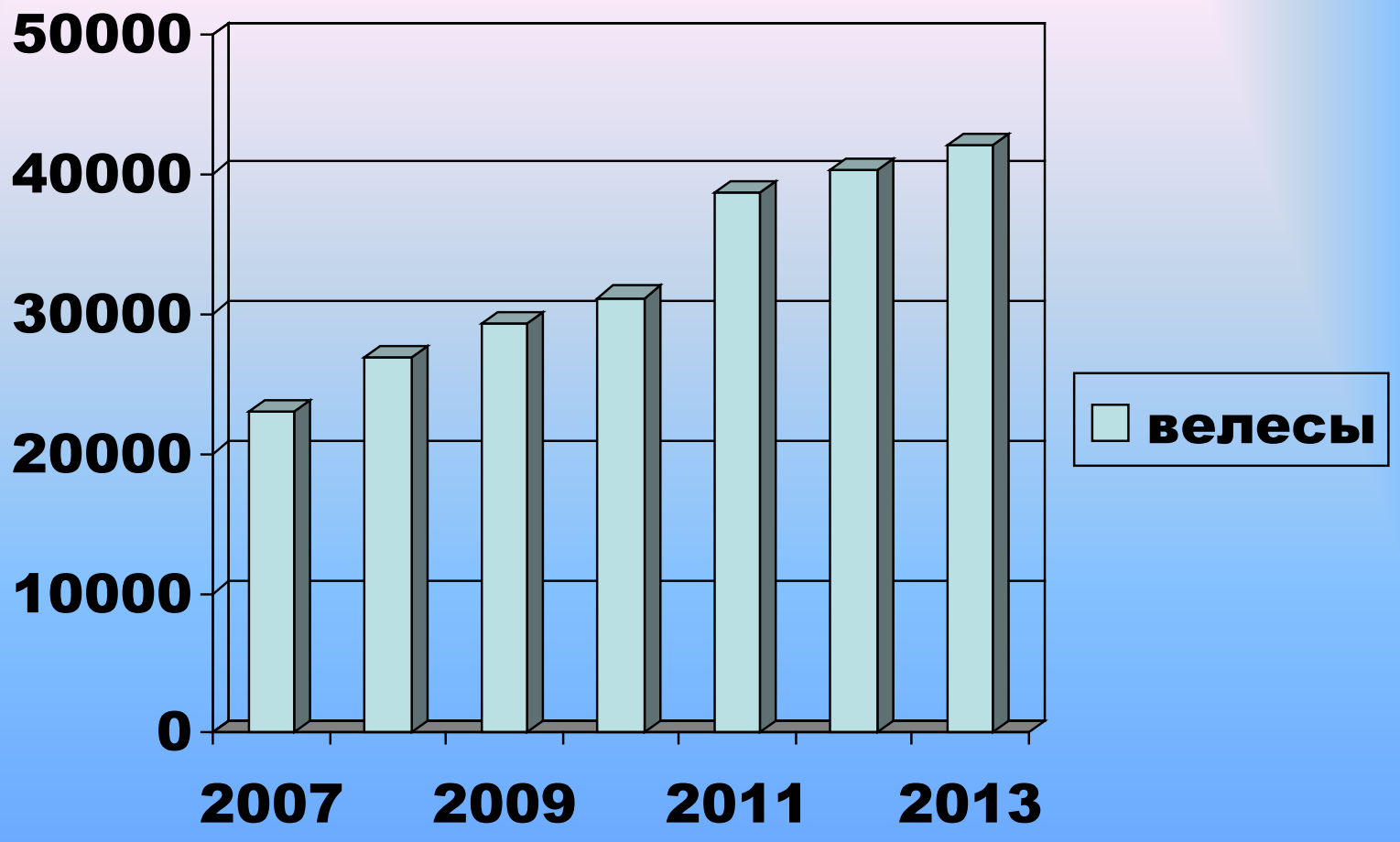

Рост велесной массы

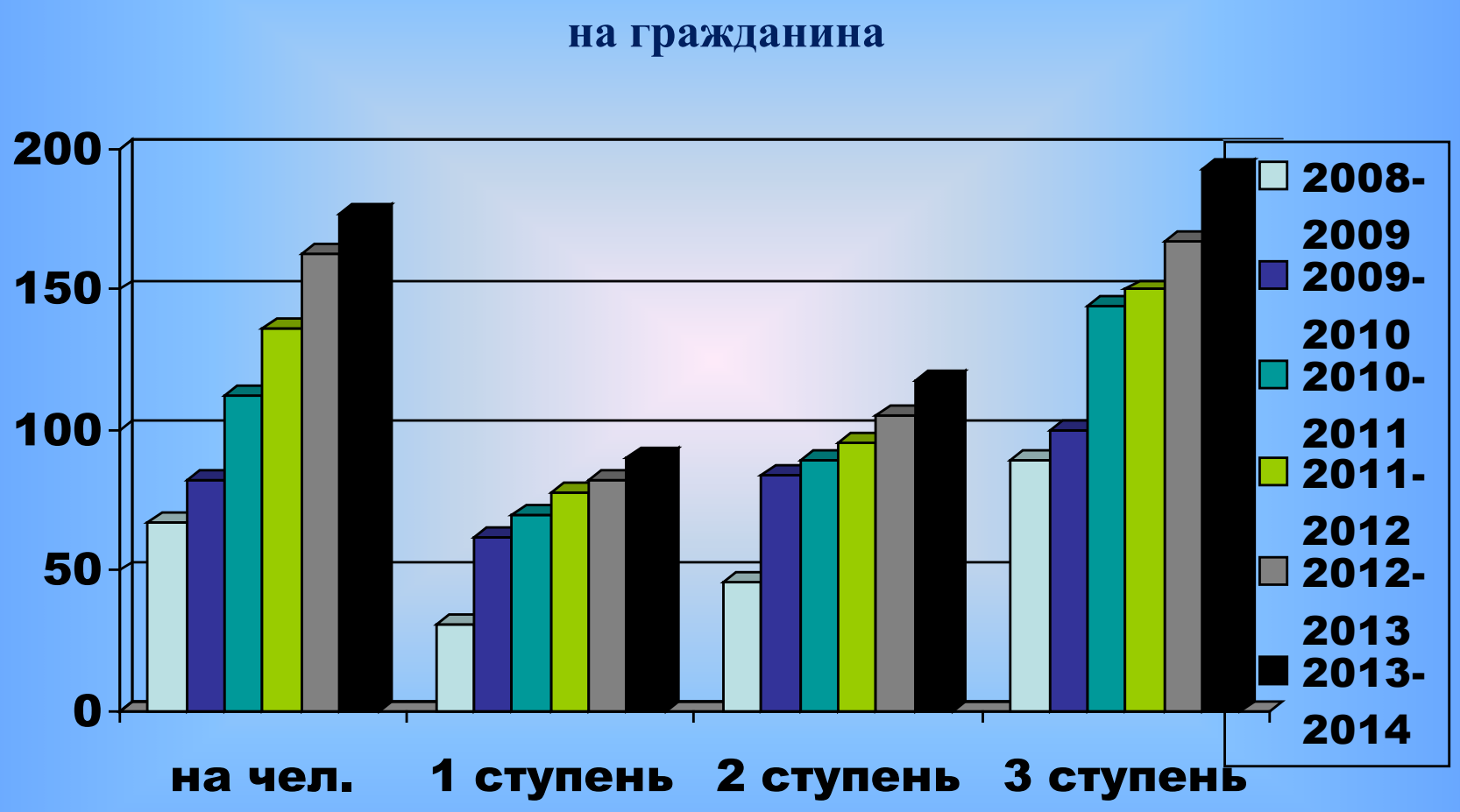

Творческий отчёт

Родители

Сотрудничество с родителями и общественными организациями

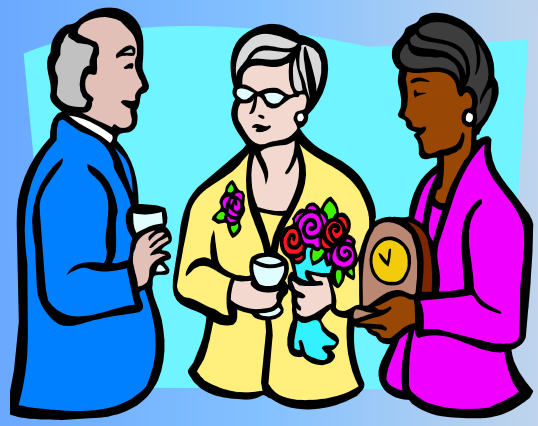

Управляющий Совет школы

Теплый дом

Школа родительской любви

Родительские собрания

Советы ветеранов поселка и района

Комиссия по молодежной политике при администрации поселка

КНИГИ ДЛЯ ВНЕКЛАССНОГО
ЖИРАФЫ ОБЕЗЬЯНЫ

Я хочу сказать…

- ***всем гражданам нашей Президентской республики! Как можно активнее участвуйте в школьном самоуправлении. Ведь такой шанс - управлять, стать министром - некоторым может представиться только раз в жизни. Воспользуйтесь им!***

16-й Президент Кикеринской СОШ

Дмитрий Афанасьев 2011год.

Наш адрес: 188400
п. Кикерино
Волосовский район
Ленинградская область
Ул. Театральная д. 1

«ПРЕЗИДЕНТСКАЯ РЕСПУБЛИКА»
Кикеринской средней школы

E-mail школы: **kikschool@gmail.com**

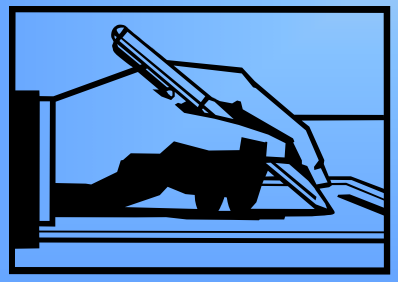

Наш сайт: **kikerinoschool.narod.ru**

ГИМН ШКОЛЫ

I

Хорошо в Кикеринской живется школе.

Важно все: учеба и работа в поле.

Интересно, весело, всегда мы вместе

Школьными дорогами шагаем с песней.

ПРИПЕВ:

Годы школьные – сердец горенье,

Увлечение, вдохновение.

Наша школа своим рождением

Навеки подружила нас.

II.

В школе нашей есть всегда такие люди,

Для которых в жизни не бывает буден.

Для которых мир наполнен чудесами,

Эти чудеса они создали сами.

ПРИПЕВ:

III.

Наша школа всех чудес прекрасней будет,

Эту школу никогда мы не забудем.

Сколько б ни встречали мы преград на свете,

Пролетят года, а мы – все те же дети.

ПРИПЕВ: